

A scenic view of Mount Fuji with cherry blossoms in the foreground. The mountain is covered in snow and set against a clear blue sky. In the foreground, there are branches of cherry blossoms in full bloom, with pink flowers and dark branches. The overall scene is peaceful and beautiful.

山梨県

ふるさと納税はやまなしへ

27市町村別ふるさと納税

やまなしのおすすめ観光情報

市町村別四季美景

自然の恵みと 文化が薫る山梨県

山梨県は東京など大消費地のすぐ西隣に位置しながら、世界文化遺産富士山をはじめ、ユネスコエコパークに登録された南アルプスには標高が日本第二位の北岳と第三位の間ノ岳、そして八ヶ岳等の名峰も有し、豊かな自然環境に恵まれています。

フルーツ王国である山梨は、春から秋にかけて、日本一の生産量を誇るぶどう、もも、すももをはじめ、いちご、さくらんぼ、柿と、いろいろな果実が次々に食べ頃を迎えます。

また、令和元年8月に「ワイン県」宣言をした山梨県は、日本ワイン発祥の地であり、その生産量及びワイナリー数は日本一を誇ります。

日本遺産にも四つ認定

葡萄畑が織りなす風景

— 山梨県峡東地域 —

星降る中部高地の縄文世界

— 数千年を遡る黒曜石鉱山と
縄文人に出会う旅 —

日本ワイン140年史

— 国産ブドウで醸造する
和文化の結晶 — (甲州市)

甲州の匠の源流・御嶽昇仙峡

— 水晶の鼓動が導いた信仰と技、
そして先進技術へ —
(甲府市、甲斐市)

山梨県森林面積

※森林整備課の業務資料及び関東森林管理局の数値による(2023年1.1時点)

年間日照時間

※1991-2022年(平年値)
※集計資料

1. 山梨県
2. 静岡県
3. 高知県
4. 群馬県
5. 徳島県



山梨県データ

- 総人口 / 795,544人 (令和6年1月1日現在)
- 面積 / 4,465.27km²
- 県の木・花・鳥 / カエデ・フジザクラ・ウグイス

ワインの生産量

※2022年国税庁の調べ

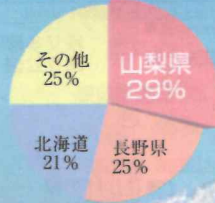

ぶどうの生産量

※2023年農林水産省の調べ

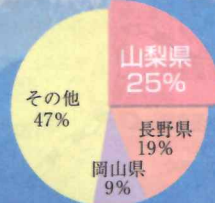

ももの生産量

※2023年農林水産省の調べ

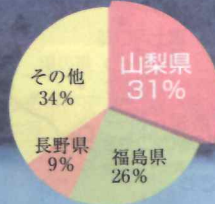

すももの生産量

※2023年農林水産省の調べ

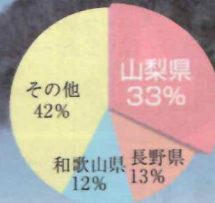

ワイナリー数

※2022年国税庁の調べ

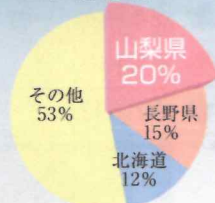





目次

1. 山梨県の紹介	18. 甲州市
2. 目次、山梨県データ	19. 中央市
3. 観光マップ	20. 市川三郷町
4. 市町村の四季美景A	21. 早川町
5. 市町村の四季美景B	22. 身延町
6. 市町村の四季美景C	23. 南部町
7. 甲府市	24. 富士川町
8. 富士吉田市	25. 昭和町
9. 都留市	26. 道志村
10. 山梨市	27. 西桂町
11. 大月市	28. 忍野村
12. 韮崎市	29. 山中湖村
13. 南アルプス市	30. 鳴沢村
14. 北杜市	31. 富士河口湖町
15. 甲斐市	32. 小菅村
16. 笛吹市	33. 丹波山村
17. 上野原市	34. 山梨県

山梨県観光マップ



	いちご狩り	12月～5月
	さくらんぼ狩り	5月～6月
	ブルーベリー狩り	7月～8月
	もも狩り	7月～8月
	ぶどう狩り	7月～10月

※ フルーツ狩りの期間は地域や天候状況などにより異なる場合がございます。



山梨県
市町村の
四季美景

エリア **A**



甲府市／昇仙峡



韮崎市／わに塚のサクラ



南アルプス市／中野の棚田



北杜市／明野町ひまわり畑

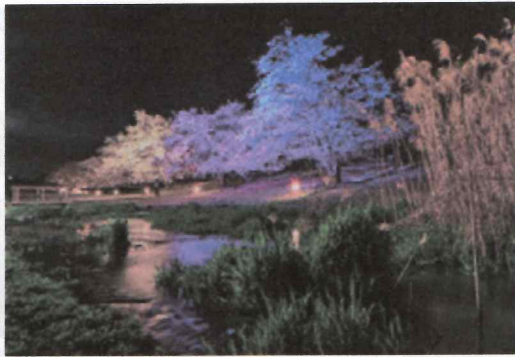

甲斐市／甲斐市サクラまつり



中央市／玉穂地区のれんげ畑

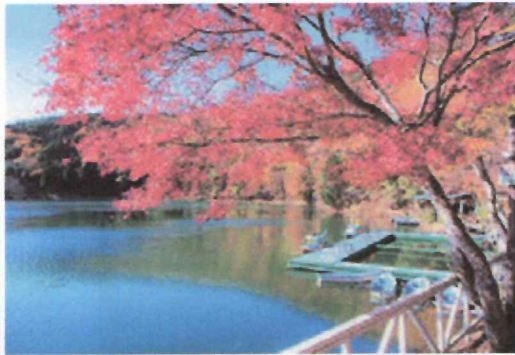

市川三郷町／四尾連湖



富士川町／大柳川溪谷 観音滝



昭和町／山伏川の桜並木



山梨県 市町村の 四季美景

エリア B



都留市／田原の滝



山梨市／
西沢溪谷
セツ金五段の滝



大月市／名勝猿橋



笛吹市／
FUJYAMA
ツインテラス



上野原市／桂川



甲州市／勝沼のぶどう畑



道志村／森のユテージ



小菅村／冬の小菅村風景



丹波山村／丹波溪谷



山梨県 市町村の 四季美景

エリア C



富士吉田市
新倉山浅間公園・忠霊塔



身延町
富士川クラフトパーク・大噴水



西桂町
三ツ峠山



早川町
南北に広い早川町では、
紅葉と雪化粧が同時に観られる。



南部町
冬の白鳥山森林公園
からの富士山



忍野村
SORANORO



山中湖村
きららから見た桜と逆さ富士



鳴沢村
なるさわ活き活き広場



富士河口湖町
富士と紅葉



人・まち・自然が 共生する 未来創造都市

甲府市は、山梨県のほぼ中央に位置しており、南北に細長い形状をしています。市内を秩父多摩甲斐国立公園の主峰を源とする荒川が流れ、国内屈指の溪谷美を誇る御嶽昇仙峡とその一帯の文化財が日本遺産に認定されるなど豊かな自然や文化に恵まれています。

また、武田信虎公が躑躅が崎の地に館を移して以降500年もの長い歴史があり、市内には「武田神社（躑躅が崎館跡）」をはじめとする武田家ゆかりの史跡が点在しており、随所で武田家の歴史が感じ



武田信玄公像

られます。

さらに、北部にある金峰山一帯でかつて産出された水晶の研磨・加工技術が「宝石のまち甲府」と呼ばれるほどに発達し、現在でもジュエリー産業が盛んに行われ、市内各地に多くのショップや工房があります。

一方、南部では、甲府盆地の恵

まれた気候風土を活かした農業が盛んに行われており、スイートコーン「きみひめ」を代表とする野菜や果樹が栽培されています。

その他にも「日本ワイン発祥の地」と呼ばれており、市内にある4つのワイナリーで見学ツアーやショッピングなどをお楽しみいただけます。

ふるさと納税

【主な返礼品の紹介】

※2024年10月1日現在。寄附金額は変更になる場合がございます。



【シャトレーゼ】
CHATERAISE PREMIUM
カップアイス 詰合せ

独自の低温熟成製法でじっくりと丁寧に仕込み、素材本来のミルクの味わいとコクを追求した「CHATERAISE PREMIUM」アイスセットにした、プレミアムアイスギフトです。

寄附金額 **13,000円**



甲府古紙使用 トイレットペーパー
＜ダブル＞（無香料）

甲府市では毎年1200トンもの古紙を回収しています。これらの古紙は、甲府市から収集され、ミックスペーパーとして再生されます。この再生されたミックスペーパーを使用して、トイレットペーパーを製造いたしました。48ロール/96ロール入りで、ご家族の皆様で安心して使える量となっています。包装紙は行わず、環境への配慮をさせていただきます。ダブルで仕上げ、肌触りもやわらかふんわりです。

寄附金額 **7,000円～12,000円**



【即納】Pt900 ダイヤ バティペンダント
329693 ネックレス

プラチナでつくられたホースシュー（馬蹄）フォルムに、11石・トータル0.5ctの上質なダイヤモンドをセット。存在感あるサイズとダイヤのきれいな輝きで、胸元を印象付けます。馬蹄のU字形は、幸福を呼び込んで逃がさないといわれているラッキーモチーフ。日常のコーディネートにプラスしたい、お守りジュエリーです。

寄附金額 **138,000円**

〒400-8585 山梨県甲府市丸の内一丁目18番1号
甲府市役所産業部産業総室ふるさと納税課
TEL.055-237-5328 FAX.055-288-8044





富士の恵みと幸せを 紡いでまちを織る 活力創造都市

富士吉田市は、山梨県の南東部、日本一の標高3,776mと美しさを誇る富士山の北麓に位置し、海拔750mに市街地を形成する高原都市です。

富士吉田市では、ふるさと納税制度のスタート以来、寄附金を活用した地域課題の解決に積極的に取り組んでいます。

富士山と桜と五重塔を一枚の写真におさめることができる新倉山浅間公園には、昨今インバウンドを含め多くの観光客が訪れていま

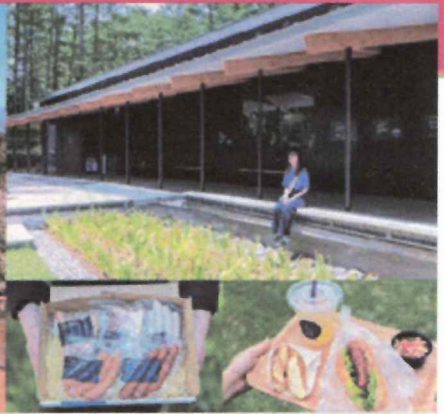
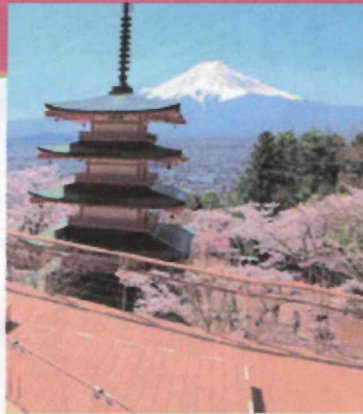

左：富士山と桜と五重塔が撮れる人気のフォトスポット。寄附金を活用し展望デッキを5倍に拡張。
右：富士山ジビエセンター「DEAR DEER」。鹿肉ホットドッグのテイクアウトやお土産としてハムなどの加工品も購入できる。

す。そこでふるさと納税を活用し、展望デッキを5倍の広さに拡張しました。桜のシーズンにも渋滞が発生することなく多くの方に日本一の眺望を楽しんでいただいています。

また、今年7月には富士山の環境保全や農林業被害の軽減を目

的に富士山ジビエセンター「DEAR DEER」も整備しました。ふるさと納税で変わるまち「富士吉田」へぜひ一度足をお運びください。

ふるさと納税

【主な返礼品の紹介】

※2024年10月1日現在。寄附金額は変更になる場合がございます。



贅沢 手ごねハンバーグ 富士ヶ嶺ポーク100%
140g×10個セット (デミグラスソース付き)

富士五湖の有名レストランで経験を積んだシェフが、研究を重ね素材にこだわり極上のハンバーグ富士ヶ嶺ポークのうまみをしっかりと閉じ込めたふっくらジューシーなハンバーグを独自開発のデミグラスソースとともにぜひご賞味ください。

■山梨県が誇るブランド豚「富士ヶ嶺ポーク」
富士山のふもと富士ヶ嶺地区で生産された「富士ヶ嶺ポーク」は、山梨県が誇るブランド豚。富士山の大自然を享受し、湧んだ空気に地下300mから汲み上げた富士山の伏流水で育てられた豚は、甘みのある肉身ともちもちとした赤身が特徴です。飼料には抗生物質を一切使用していないことも良質なお肉を提供するための「富士ヶ嶺ポーク」の「こだわり」です。

寄附金額 **10,000円**



高品質 ダウンベスト (薄手)
日本製 Mind 羽毛

～MADE IN JAPAN～にこだわり軽さと暖かさを追求し富士吉田市の工場厳選を重ねた素材・生地・上品質のダウン(羽毛)を使用し、より贅沢なダウンベストを造り上げております。上品質のホワイトダウン90%の抜群の暖かさとふんわり軽くソフトな着心地が特徴。撥水・シレー加工を施した生地なので保温性・耐久性・耐水性にすぐ優れております。

寄附金額 **20,000円**



【最短3日発送】VOX バナジウム 強炭酸水
500ml 35本 【富士吉田市限定カートン】

～軟水のバナジウム天然水 × 世界最高レベルの炭酸充填量 5.0 無糖 強炭酸水～軟水のバナジウム天然水(ナチュラルミネラルウォーター)に、炭酸ガスを充填した「炭酸充填量 5.0GV (バナジウム 79μg/L含有)」の無糖強炭酸水です。ミネラルを残しながら磨き上げたプロダクトは、割り材はもちろん、そのまま飲んでも飲みやすい口当たりです。水の味わいを感じる炭酸水です。

寄附金額 **5,000円**

〒403-8601 山梨県富士吉田市下吉田6-1-1
富士吉田市役所 ふるさと創生室ふるさと寄附推進課
TEL.0555-22-1111 FAX.0555-22-0703



楽天ふるさと納税



富士吉田市
特設サイト



ふるさとチョイス



ふるなび



富士の麓の 小さな城下町 つる

都留市は山梨県の東部に位置する、面積の約84%を森林が占め、富士山や市の周囲を取り囲む山々からもたらされる清らかな水が溢れる山紫水明のまちです。

現在は、リニア実験線の拠点基地があることで知られており、人口3万人規模のまちとしては珍しく3大学が存在し、住民の9人に1人は学生という、多くの学生が集い研鑽に励んでいる「学生のまち」でもあります。

かつては城下町であったことから産業が発展し、特に、織物産業



ふるさと時代祭り宵祭りの屋台曳行

は目覚ましく、高級布団が徳川將軍家へ献上されたことも記録されています。現在も寝具関係産業が盛んであり、「ふとんのまち」として認知拡大を進めています。

さらには、豊かな自然と清らかな水を利用し、平成29年度より官民連携で桃、ぶどうなどのフルーツの生産に取り組んでおります。

また、ゴルフ場やキャンプ・グラウンディング施設も数多くあり、都留市の豊かな自然を体感するのに適した施設が多数あります。

毎年9月には「ふるさと時代祭り」が開催され、十万石の格式の大名行列や豪華絢爛な飾り幕を纏った屋台曳行など悠久の歴史絵巻を再現し、熱気に包まれます。

ふるさと納税

【主な返礼品の紹介】

※2024年10月1日現在。寄附金額は変更になる場合がございます。



“選りすぐり” めだか 20匹

幼少期の思い出から、めだかの飼育を始めたはるあきさん。試行錯誤の末、都留市で野外屋根なし飼育でめだかの養殖販売を実現しました。懐かしさと癒しを感じる愛らしいめだかを皆さまにお届けします。

寄附金額 **17,000円**



キャンプ&サウナ利用補助券

富士急線谷村町駅から徒歩5分、“車がなくても楽しめるキャンプ場”としてオープンした「CAMP&SAUNA 3set」。富士山からの清流「桂川」沿いで自然を満喫しながらキャンプ&サウナをお楽しみいただけます！

寄附金額 **34,000円**



金の薪割り斧(大)

機械金属系の製造が盛んな都留市。刃は鋼を主原料とした特殊合金を使い、ハマグリ刃の刃付けを施し、柄は丈夫な檜の木を使用した、薪を気持ちよく割るための斧です。

寄附金額 **185,000円**

〒402-8501 山梨県都留市上谷一丁目1番1号
都留市役所総務部企画課 ふるさと納税戦略室
TEL.0554-43-1111(代) FAX.0554-45-5005



あまふるさと納税



ふるさとチョイス



さとふる



ふるなび



みたし たべたし やまなし

山梨市は、甲府盆地の東部に位置し、都心から約100km圏、JR中央線、中央自動車道で90分という交通の利便性に恵まれています。

地形は、笛吹川沿いに南北につながり、北部は山岳・丘陵地帯、南部は平坦地が広がっています。面積の8割を森林が占め、笛吹川とその支流の琴川、日川などがもたらす肥沃な土地の恩恵を受け、なだらかな斜面や平坦地に広がる桃・ぶどうの果樹園は、美しい景観をおりなしています。

山梨市・笛吹市・甲州市の3市で

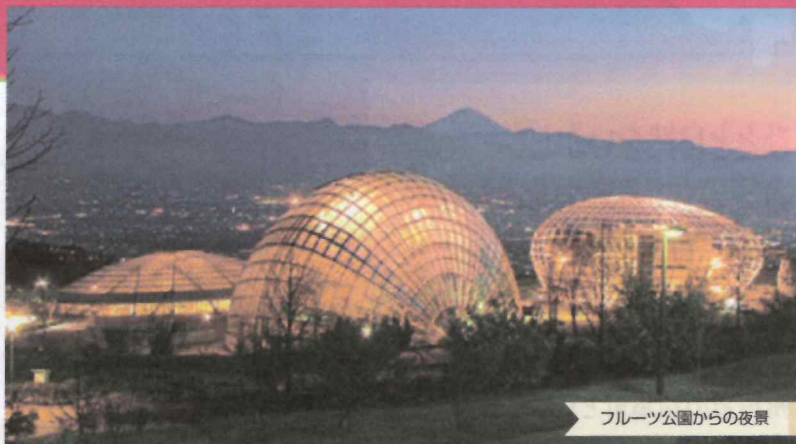

フルーツ公園からの夜景

構成する峡東地域は、国内でもトップクラスの生産量を誇る果樹王国であり、令和4年7月に「峡東地域の扇状地に適応した果樹農業システム」として世界農業遺産に認定されました。

また、山梨市は、標高差がおおよそ2,300mあり、その立地から四季折々さまざまな風景を楽しむこと

ができます。市内には、フルーツ公園、西沢溪谷、金峰山など多数の絶景スポットが点在し、シャインマスカット、巨峰、桃などのフルーツをはじめ、スイーツ、ほうとう、ワイン、そばなどのグルメも堪能できます。

ふるさと納税

【主な返礼品の紹介】

※2024年10月1日現在。寄附金額は変更になる場合がございます。



山梨産シャインマスカット

マスカットの女王と呼ばれる「マスカットオブアレキサンドリア」のDNAを引き継いだ品種。薄皮ごとパリッと食べられ、見た目の美しさに負けない食味の良さから、誰からも愛されるぶどうです。

■生産者の声
一粒食べ始めると、美味しすぎてやめられなくなる魅惑のシャインマスカットをぜひお召し上がりください。日持ちの良さから、お持ち帰りも最適です。

寄附金額 13,000円



山梨直送！ 旬の完熟桃

桃の生産量日本一のやまなし。盆地特有の扇状地で、昼と夜の寒暖差が激しく、肥沃で水はけの良い土壌や、日照時間の長さ、雨量の少なさなど桃の栽培に適した条件が揃った土地柄です。恵まれた環境で育った甘く美味しい桃をぜひお召し上がりください。桃はとてもデリケートな果物です。

寄附金額 14,000円



選べるプレミアムギフトカタログ

春・夏・秋・冬 季節感あふれる旬のフルーツ・スイーツが楽しめるカタログギフト。フルーツ王国山梨より、旬の特選グルメを集めたカタログギフトです。届いてからゆっくり選べます。旬のフルーツ、スイーツがお楽しみ頂けます。四季折々の季節感あふれるギフトの数々。バイヤーが直接生産者を訪ね選び抜いた逸品です。

寄附金額 175,000円

〒405-0006 山梨県山梨市小原西843
山梨市役所地域資源開発課ふるさと納税推進室
TEL.0553-22-1111 FAX.0553-23-2800



さとふる



美天ふるさと納税



ふるさとチョイス



ふるなび



ひとと自然をいかし、 希望のもてる未来をみんなで 実現していくまち 大月

大月市は山梨県の東部に位置し、甲府方面と富士山方面に分岐する交通の要衝であり、古くは甲州街道の宿場町として発展してきました。

明治の頃には、養蚕や絹織物のまちとして栄え、郡内屈指の織物産業の中心地でした。数は少なくなかったものの、今でも、伝統産業として運営を続けております。

また、日本三奇橋の一つであり、国の名勝指定地に指定されている「名勝猿橋」や、樹齢1000年とも言われる「矢立の杉」があり、人



大月市 / 名勝猿橋

形浄瑠璃「笹子迫分人形芝居」の伝統芸能が受け継がれ、先人からの歴史・文化が今も息づいています。

市域の約90%を山林が占めており、「秀麗富嶽十二景」に代表される山々から望む富士山は「富士の眺めが日本一美しい街」と言われるほど絶景であり、豊かな自

然を生かした様々なアクティビティーが体験出来ます。

ふるさと納税

【主な返礼品の紹介】

※2024年10月1日現在。寄附金額は変更になる場合がございます。



【希少豚】大月のびのび放牧豚【カツ・ステーキ用ロース】750g以上(約150g×5)

大月のびのび放牧豚は、一般に豊原と呼ばれる高肉質品種「パークシャー種」と茶色で肉付きの良い「デュロック種」とを交配して出来上がった、良質の豚と自由に運動できる環境で育てた豚です。「パークシャー種」は筋肉繊維が緻密で旨味の蓄えが優れています。一方「デュロック種」は肉量が多く、かつ筋肉に脂肪が付きやすい等、優良な肉を生産します。1頭に対し100坪という広大な土地で、ストレスのない環境で数日にのびのびと育てました。頭数も限られるため、希少豚も高く一般肉にはあまり売れていません。数ある自治体の中から大月市を撰んでいただきました方へ全体的にも数少ない放牧豚の良さをご堪能いただけます。

寄附金額 14,000円



【山梨の地酒】蔵元直送「笹一山麿純米大吟醸 甲州山田錦 35」

山梨県産の山田錦で醸した山麿純米大吟醸酒は、フルーティな果実のような吟醸香と、乳酸菌由来のヨーグルトの香りを存分に楽しむことができます。芳醇な米の旨みと瑞々しくも優しい酸味がらくるキレが香りと共に高雅に調和しています。山田錦特有の芳醇濃厚な味わいとエレガントな舌触りは和洋問わず、様々なお料理に合わせて頂ける饒沢な王道の食中酒です。

寄附金額 45,000円



窯出しチーズ 20個入

ふわ、とろ、やわ食感♪地元で大人気、おかし工房エイゲツの看板スイーツです。2種類のクリームチーズを絶妙にブレンドして、ふんわりとろけるようにやわらかく焼き上げた、一口サイズのチーズケーキです。

寄附金額 16,000円

〒401-8601 山梨県大月市大月2丁目6番20号
大月市役所企画財政課
TEL.0554-23-8011 FAX.0554-23-1216



ふるさとチョイス



ふるさと納税



ふるさと



大月市
特設サイト



自然と文化と歴史が 調和するまち

韮崎（にらさき）市は、山梨県の北西部に位置し、世界文化遺産の富士山をはじめ、ユネスコエコパークの南アルプス、長野県との県境に独特な山容を広げる八ヶ岳といった国内の名峰を四方に望み、大自然のパノラマが360度に展開しています。

さらに、本市は、ノーベル生理学・医学賞を受賞した大村智博士や、阪急電鉄・宝塚歌劇団などの創業者小林一三翁、レスリング・グレコローマンスタイルでパリ2024オリンピックに出場し、金メダルを獲



「雲海の朝」中島照雄 氏

得した文田健一郎選手の出身地でもあります。

自然と文化、歴史が調和するまち「にらさき」では、ぶどうや桃、お米など四季折々の味覚が楽しめるほか、年間を通じて羽毛布団、ウイスキーやワイン、アウトドア用品と韮崎市を感じていただける商品を多数ご用意しております。

「私たちの 韮崎～にらさき～で生まれた韮崎市の恵みをお届けします！」

ふるさと納税

【主な返礼品の紹介】

※2024年10月1日現在。寄附金額は変更になる場合がございます。



【寝袋にもなる 3way!】
洗える 羽毛布団 肌掛け シングル
ダック 85%,93% ネイビー

春から秋用の羽毛肌掛け布団としてお使いになれます。両端のファスナーを閉じれば寝袋に早変わり。収納袋に入れるとポルスタークッションとしてもお使いになれます。屋内での使用はもちろん、車中泊やキャンプ、アウトドア、来客用、ツーリング、防災の備えとしても使えます。

寄附金額 **50,000～70,000円**



ウイスキー 甲州 韮崎
飲み比べ 3本 セット

お酒好きな方におススメ！
「韮崎ウイスキー」「甲州韮崎ウイスキービュアモルト」「甲州韮崎プレミアム」の3本セット！
ロックやハイボールなど、お好きな飲み方で、飲み比べをお楽しみください！

寄附金額 **22,500円**



甘味料 スイートピア ラカンカ
顆粒 800g

カロリーゼロ・糖類ゼロの天然甘味料（100% 植物由来）です。
・ダイエット中でも甘いものを諦めきれない方
・手軽で安全に糖質制限をしたい方
・ちゃんとおいしくカロリーオフを楽しみたい方
におススメ！国内で生産。厳重な品質管理、衛生管理の下、最終包装までを一貫して製造しています。

寄附金額 **9,500円**

〒407-8501 山梨県韮崎市水神一丁目3番1号
韮崎市ふるさと納税窓口
TEL.0551-22-1990 FAX.0551-22-8479



楽天ふるさと納税 ふるさとチョイス さとふる ふるなび



自然と文化が調和した幸せ創造都市 南アルプス

南アルプス市は山梨県の西側、南アルプスの山麓に位置する美しい自然に囲まれた地域です。

市の西部は山岳地帯となっており、日本第2位の高峰「北岳」をはじめとする3,000m級の山々や、その前衛に位置し、初心者やファミリーでも楽しむことのできる「楢形山」「夜叉神峠」など、幅広い層に人気の山が揃っています。

東部には、国内有数の規模・形状を誇る御勅使川（みだいがわ）扇状地が広がり、水はけの良



い地質と盆地特有の寒暖差という気候的条件を活かした果樹栽培が盛んです。いちごを皮切りにさくらんぼ、すもも、桃、ぶどう、柿、キウイフルーツと1年を通じて様々な果物が収穫されます。特にすももは全国一の出荷量を誇り、本市発祥のすもも「貴陽」は甘みと酸味のバランスが絶妙の

品種で全国にファンを広げています。

市街地では、近年、市内を走る中部横断自動車道や新山梨環状道路などが整備され、交通アクセスが更に便利になりました。観光の振興、企業や商業施設などの進出による雇用の創出など、経済の活性化が期待されています。

ふるさと納税

【主な返礼品の紹介】

※2024年10月1日現在。寄附金額は変更になる場合がございます。



すもも「貴陽」約 1.8kg

日本一のすももの産地である南アルプス市。その中でも特に貴重な「貴陽」は甘みと酸味のバランスが絶妙で、これまでのすもものイメージが一変されるおいしさ！ここ南アルプス市で生まれ、重さ世界一にも認定された高級品種です。

寄附金額 15,000円



フルーツトマト「太陽のめぐみ」1kg

アイメック農法という特別な栽培方法により、高糖度、高栄養素に育てられたフルーツトマト。収穫時にはミニトマトよりも少し大きく「甘くて」「みずみずしく」「適度な酸味もある」バランスの取れたトマトに育て上げられています。

寄附金額 12,000円



純金製（K24）甲州金 レプリカ 武田氏時代の貨幣 『露一両金』

日本で初めて体系的に整備された貨幣制度、およびそれらに用いられた金貨である甲州金の中でも初期から流通した種類とされ、日本最初の金貨として言及される碯石金、露一両金のレプリカです。

寄附金額 630,000円

〒400-0395 山梨県南アルプス市小笠原376
南アルプス市役所総合政策部ふるさと振興課ふるさと納税担当
TEL.055-282-6073 FAX.055-282-1112



ふるさとチョイス



ふるなび



さとふる



楽天ふるさと納税



人と自然と文化が 躍動する 環境創造都市

北杜市は、山梨県の北西部、長野県との県境に位置し、北は八ヶ岳連峰、南西は甲斐駒ヶ岳から連なる南アルプス、東は茅ヶ岳、北東は瑞牆山などの山々に囲まれ、南には雄大な富士山を望むことができます。美しい山岳景観を誇るまちです。また、清らかで豊富な水資源に恵まれ、「白州・尾白川」「八ヶ岳南麓高原湧水群」「金峰山・瑞牆山源流」の3箇所が日本名水百選に選ばれた、名水の里として知られ、おいしいお米や豊富な野菜の産地です。



吐竜の滝と川俣川渓谷

この「名水」を守り、未来に繋ぐサステナブルな社会を構築するため、森林整備や河川清掃、地域・小学校での環境教育など、市民や企業と協働した様々な活動を実施しています。

一方、八ヶ岳南麓をはじめとした魅力あるエリアは、首都圏との交通アクセスもよいことから、多く

の観光客が訪れます。近年は、気候や自然環境の良さから、県内で人気の移住地となっており、多様なライフスタイルが実現できる二地域居住の地としても選ばれています。

ふるさと納税

【主な返礼品の紹介】

※2024年10月1日現在。寄附金額は変更になる場合がございます。



星野リゾート リゾナーレ八ヶ岳
宿泊ギフト券 (30,000円分)

星野リゾートリゾナーレ八ヶ岳のご宿泊代として利用可能な宿泊券です。自然の恵みを堪能し、自然を遊ぶくず特別体験やレストランやカフェ、温浴施設や各種ショップなど多彩なサービスを数多くご用意しています。

寄附金額 **100,000円**



北杜の酒蔵 地酒3本セット
(720ml×3)

一名水で醸された地酒の数々ー

名水百選に選ばれた名水と厳選された酒造好適米で醸した日本酒3本セット。それぞれの蔵でこだわって造られた地酒は、食のシーンで選んで飲む楽しみが増えます。

寄附金額 **10,000円**



【シャトレーゼ】チョコバッキーバニラ
&チョコ詰合せ36本入

パリッと、パキッと、ゴリッと、コロッと食べるたびに变化するチョコの食感と、チョコ好きにはたまらないチョコの満足感が特徴のアイスです。
ひとつひとつアイスの表情が違う「世界に一つだけ」のアイスをお楽しみください。

寄附金額 **12,500円**

〒408-0188 山梨県北杜市須玉町大豆生田961-1
北杜市役所 企画部ふるさと納税課 ふるさと納税担当
TEL.0551-42-1324 FAX.0551-42-1127



北杜市
特設サイト

楽天ふるさと納税

ふるさとチョイス

ふるなび



緑と活力あふれる 生活快適都市

甲斐市は、山梨県中央の甲府盆地に位置し、住宅地と農地を有する平坦な市街地が広がる南部地域と、豊かな森林資源や自然景観を有する北部地域で構成されています。

南部地域は、甲府盆地の北西部を流れる釜無川の度重なる氾濫と、氾濫を鎮める人間の知恵と努力が肥沃な土壌を生んだところで、四百数十年の歴史を経て今なお雄々しい姿をとどめる信玄堤があります。

一方、北部地域は、秩父多摩甲

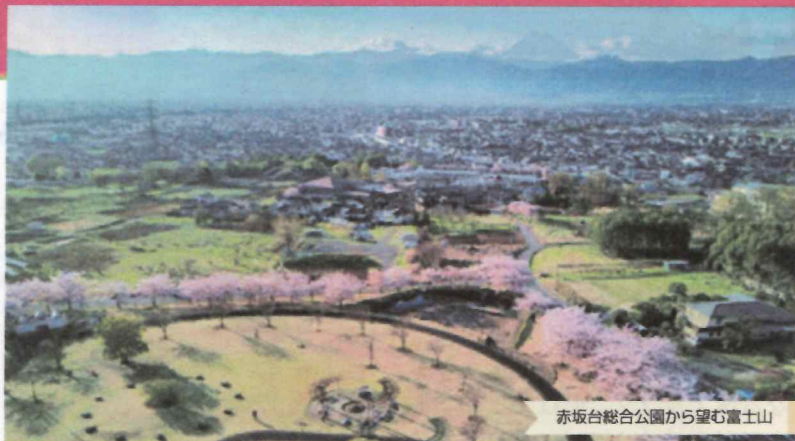

赤坂台総合公園から望む富士山

斐国立公園に指定される森林地帯で、日本遺産御嶽昇仙峡などの景勝地を有し、自然条件を利用した果樹栽培やワイン醸造も行われ、沢沿いや谷筋などに形成された集落群と併せて観光地としての特性も有しています。

市内の山からは折り重なる山々から雄大にそびえる富士山を見る

ことができるスポットが多くあり、四季折々の景色を楽しめます。

「茅ヶ岳」、「太刀岡山」、「羅漢寺山」、「曲岳」、「黒富士」といった山梨百名山にアクセスできます。また、市内には3つのワイナリーがあり、見学などが楽しめます。

ふるさと納税

【主な返礼品の紹介】

※2024年10月1日現在。寄附金額は変更になる場合がございます。



サントリー登美の丘ワイナリー 甲斐オリジナルワインセット フロムファーム 甲斐 赤 2020 & 甲斐白 2022

サントリー登美の丘ワイナリーが開発した甲斐市オリジナルワインです。「フロムファーム 甲斐 赤 2020」と「フロムファーム 甲斐 白 2022」をセットにしました。甲斐市の思いが詰まったワインをぜひセットでお楽しみください。

寄附金額 **43,000円**



黒富士農場人気 No.1 セット

たまご屋の作ったバウムクーヘンは、満足度 No.1。放牧卵をふんだんに使った贅沢バウムクーヘンは、甘さ控えめでしっとりとしています。ちょっと温めるとほのかにラム酒が香る濃厚な味わいです。卵かけごはんセットとコラボで二度美味しいセットです。

寄附金額 **12,000円**



ダイヤモンドフルエタニティリング 0.5ct K18PG・WG・YG (111002)

ダイヤモンドが一周ぐるりと施されています！ダイヤモンドを30石以上使ったフルエタニティリングです。指にはめた時どの角度から見てもダイヤモンドが見え美しさをご堪能いただけます。高品質なダイヤモンドを使用していますので輝きも秀逸です。

寄附金額 **147,000円**

〒400-0192 山梨県甲斐市篠原2610番地
甲斐市総合戦略部 経営戦略課
TEL.055-278-1678 FAX.055-276-7216



ふるさとチョイス



楽天ふるさと納税



さとふる



ふるなび



桃・ぶどう 日本一の郷

「桃・ぶどう日本一と温泉の郷」笛吹市は、採春は市内一面に広がる桃源郷の景色、夏は艶よく甘く実った桃やぶどう、夜の涼風を感じながら見る花火や鶴飼、秋は爽やかな香り感じるワインの新酒、冬は肌にやさしく体の芯まで温まる温泉など、笛吹市には四季折々の豊かな資源を楽しんでいただけます。

東京からはほぼ100km圏に位置し、笛吹川に沿って広がる平坦地を中心に市街地が形成され、それを取り囲むように果樹地帯が山麓まで広がっています。

市内は、桃・ぶどうなどの果樹園に囲まれた美しい樹園景観や情緒あふれる温泉



FUJIYAMA ツインテラス

街をはじめ、古代の遺跡群や寺社、歴史を物語る農村風景、甲府盆地を一望する優れた眺望と煌めく夜景など豊かな景観に恵まれ、観光レクリエーション施設も数多くございます。

その中でも、日本一の富士山の眺望を誇る新道峠からは、四季折々の絶景が広がり、新道峠のFUJIYAMAツインテラスからは、美しい富士山の絶景をじっくり堪能

することができます!対角線上に並ぶ富士山と広大な湖。美しいバランスが織りなすこの絶景は、以前より登山家やカメラマンから愛されてきました。日本一と称される富士山系の移りゆく景色を楽しみながら、何度もシャッターを押してしまう特別な空間を体感してみませんか。

FUJIYAMAツインテラスまでは送迎バスが出ているので、アクセスも楽ちんです!

ふるさと納税

【主な返礼品の紹介】

※2024年10月1日現在。寄附金額は変更になる場合がございます。



道場六三郎 監修 信玄どり 鍋セット
約4人~5人前

鮮度にこだわった銘柄鳥「信玄どり」の正肉(もも肉・おね肉)の切り身と、道場六三郎監修の鶏だしスープがセットになった商品です。鶏肉は、20~30g程度に切り分けてありますので簡単に調理することができます。

寄附金額 **10,000円**



山梨県産富士山脈の地下水うなぎの蒲焼
(2尾 280g以上)

うなぎの稚魚から養殖、加工まで行っています。富士山脈の地下水で養殖しているためカルシウムが豊富で臭みがないのが特徴です。また、ふっくらと仕上がっており、美味しく召し上がれます。

寄附金額 **15,000円**



<銀座ウエスト> ドライケーキ
詰合せ 13袋入り

1947年創業の洋菓子店。「人工の香料、色素等をできるかぎり使用せず、材料本来の風味を生かすべく、ひとつひとつ職人の手作業による成形」との姿勢で創業以来取り組んでいる銀座ウエスト。同社は笛吹市に工場をかまえ30年以上になります。こちらの製品は、国内産地指定の原乳によるバターと小麦粉生地を256層に折りたたみ、職人の手作業で仕上げたウエストの代表作リーフパイや国産イチゴジャムを絞ったヴィクトリア等の焼菓子セットにしました。

寄附金額 **13,000円**

〒406-8510 山梨県笛吹市石和町市部777
笛吹市役所総合政策部企画課 ふるさと納税担当
TEL.055-267-8970 FAX.055-262-4115



楽天ふるさと納税



ふるさとチョイス



ふるさび



さとふる



都会と田舎の いいとこどり

上野原市は、「山梨県の一番東」にあり、東京都と神奈川県に隣接し、都心から約60～70km、車や電車で約1時間に位置します。

市内には、JR中央本線や中央自動車道、甲州街道(国道20号)などがあり、関東圏へのアクセスが容易なため、都心のベッドタウンとして、また、製造業を中心とした産業のまちとして発展しています。

地形は、複数の河川によって形成された河岸段丘と周囲に連なる1000m級の山々が特徴的で、起伏の激しい土地の中に、「買い物や



入谷神輿連合渡御祭典の様子

通勤に便利な地域」、「旧甲州街道の歴史と文化が残る地域」、「豊かな自然の懐に抱かれた中山間地域」など、変化と多様性に富んだエリアが混在しています。

観光は、ゴルフやパラグライダー、釣り等の本格的なアクティビティの他、体験型グランピング施設「ミューの森」やプール併設の秋

山温泉、キャンプ場などを求め、幅広い年齢層の人が訪れています。

郷土の食として、江戸時代より愛され続けてきた「酒まんじゅう」や小粒の皮つきじゃがいもを味噌などで甘く煮詰めた「せいだのたまじ」があります。

ふるさと納税

【主な返礼品の紹介】

※2024年10月1日現在。寄附金額は変更になる場合がございます。



神州一味噌 おいしいね!!
とん汁 60食(1食×6個×10)

350年以上に渡る醸造技術をもとに、「毎日、おいしさと健康を」掲げる神州一味噌株式会社。「おいしいね!! とん汁」は、ジャパン・フード・セレクションで最高賞を受賞するなど根強い人気がある品です。

寄附金額 **27,000円**



純手炒り麦茶 (330g袋×2個)

明治12年創業の上州屋設楽彦吉商店。代々受け継いできた素材へのこだわりと焙煎方法から生み出される麦茶は、口にした人の麦茶の概念を覆すほど。メディアで度々紹介される注目の品。

寄附金額 **12,000円**



【KODEN】5.7型カラー魚群探知機 (CVS-126)

旧海軍の優れた電子技術の平和利用を掲げ創業した株式会社光電製作所。生み出してきた技術は、近代漁業の躍進、違法電波の監視、建設現場での測量といった社会の発展・安全に大きく寄与してきました。そんな光電製作所の船用機器は、性能・品質ともに著名な海洋冒険家などから高い評価を受けています。

寄附金額 **561,000円**

〒409-0192 山梨県上野原市上野原3832番地
上野原市政策秘書課 秘書広報担当
TEL.0554-62-3191 FAX.0554-62-5333



あまふるさと納税



ふるなび



ふるさとチョイス



JREMALL



豊かな自然 歴史と文化に彩られた 果樹園交流のまち

甲州市は、豊かな自然と恵まれた気候・風土を活かした「ぶどう」「もも」「すもも」「さくらんぼ」などの果樹栽培が盛んに行われており、品質、生産量ともに日本有数の産地となっています。

令和4年7月には、先人から伝承されている『関東地域の扇状地に適応した果樹農業システム』が世界農業遺産に認定されました。

また、市内には約40社のワイナリーが点在しており、日本有数のワイン産地にもなっています。自



大菩薩峠から望む富士山

然に恵まれた地で、先人たちの英知が注がれたワイン造りの伝統と技術によって醸造されたワインは、世界でも高い評価を受けており、特に日本固有の種である甲州ぶどうを使った「甲州ワイン」は、海外のコンクールで入賞するなど日本を代表するワインとなっています。

四季を通じて楽しめる彩とりどりの果実。大菩薩嶺をはじめとする日帰り登山にも対応した山々と、疲れを癒す温泉施設。山梨の風土と文化を濃縮したワイン。ぜひ甲州市の恵みを味わい、体験してください。

ふるさと納税

【主な返礼品の紹介】

※2024年10月1日現在。寄附金額は変更になる場合がございます。



勝沼ぶどうの丘 推奨
スパークリングワイン
辛口2本セット

甲州ぶどうを中心としたスパークリングワイン辛口セットです。こちらの品は、甲州市のワイン審査会を合格した、「勝沼ぶどうの丘推奨ワイン」から厳選した、日本ワインとなります。シャンパンのように弾ける炭酸の泡が爽やかなのど越しを演出します。

寄附金額 **19,000円**



ワイントン6か月定期便セット
合計 5.2 kg

ワイントンは、甲州市の特産品であるワインを与えて飼育した豚のことです。成長する時期に合わせて、飼料と一緒に朝夕2回「白ワイン」を与えて育てた豚肉です。焼肉、しゃぶしゃぶ肉、小間切れ肉、挽き肉、ブロック肉、スライス肉を順番でお届けします。

寄附金額 **45,000円**



「笛吹川温泉 別邸 坐忘ペア宿泊券」

富士山を背に、笛吹川のほとり、2015年秋、別邸 離れ 開業。全8室 露天風呂付き客室 小路の先の庭園に佇む別邸離れ。それぞれのお部屋は、趣が異なり心地よい和の設えと、ゆとりの空間で至福のひとつときをお過ごし頂けます。

寄附金額 **400,000円**

〒404-0042 山梨県甲州市塩山上於曾1085番地1
甲州市役所政策秘書課(甲州市ふるさと納税事務局)
TEL.0120-915-774(フリーアクセス) FAX.0553-32-1818(代表)



楽天ふるさと納税 ふるさとチョイス ふるなび ANAのふるさと納税



実り豊かな生活文化都市

中央市は、山梨県のほぼ中央に位置し、釜無川、笛吹川をはじめ、数多くの河川が流れ、田園風景と里山などの豊かな自然環境に恵まれた風景が大きな特徴となっています。県内有数の野菜の産地で、スイートコーン、トマト、なす、きゅうりなどが生産されるほか、丘陵地域ではモモやブドウの果樹栽培、平野部では稲作が盛んに行われています。

その一方で、都市機能を併せ持っており、山梨大学医学部附

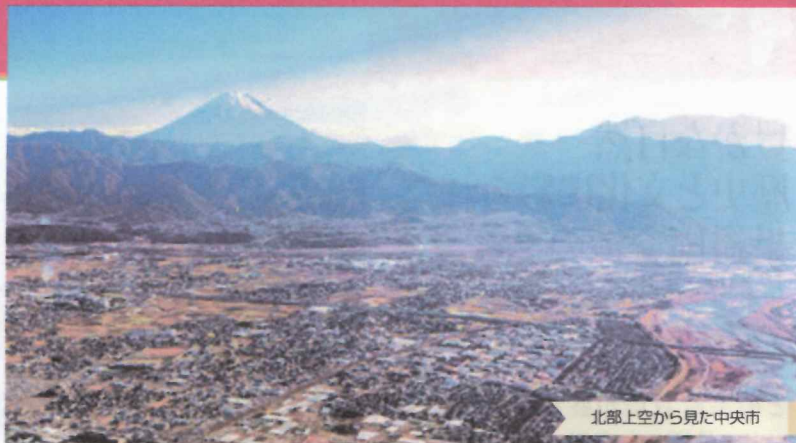

北上空から見た中央市

属病院や大型商業施設、流通団地、国母工業団地や山梨県食品工業団地など、県内有数の商業集積地として立地しています。また、JR身延線や新山梨環状道路、都市部を連結する中央自動車道などのインターチェンジに近接していることから交通の要衝となっています。さらに、

品川・名古屋間での先行開業が予定されているリニア中央新幹線の「山梨県駅」が本市に隣接することから、都市空間と自然環境が調和した賑わいとやすらぎが感じられるまちとなっています。

ふるさと納税

【主な返礼品の紹介】

*2024年10月1日現在。寄附金額は変更になる場合がございます。



【6回 定期便】フルーツ王国 山梨県産 6種セット

フルーツ王国山梨でたくさんの太陽を浴びて作られたこだわりの果物。旬の時期に一番美味しい物をお届けします。

●出荷期間の目安

賞味：7月前半～8月前半、桃：6月中旬～8月中旬、梨：7月後半～8月後半、巨峰・藤稔・ピオーネいずれか1品種：7月後半～10月中旬、シャインマスカット：8月後半～10月中旬、キウイフルーツ：12月中旬～翌年1月後半

寄附金額 100,000円



山梨県産 シャインマスカット 選べる内容量 500g 以上 / 1kg 以上 / 約 1.8kg

山梨と言ったらぶどう！種もなく皮までおいしい！大人気のシャインマスカットです。フルーツ王国山梨でたくさんの太陽を浴びて作られたこだわりの品。畑からの直送です。山梨の農業を元気にしようとして若者が丹精込めて作りました！

寄附金額 10,000円～



ピアス スリーカラー K18 K18PG PT900 トリニティ フープピアス

K18/K18PG/PT900トリニティフープピアスです。美しい曲線を描く3カラーのフープピアス。スタイルにとられない、合わせやすさや着けるシーンを選ばないのが最大の魅力です。無駄のないシンプルデザインは、さまざまなシーンに活躍する万能ピアスです。自分への頑張ったご褒美に、恋人へのサプライズ記念日・誕生日・クリスマスなど、さまざまな記念日の贈り物にもおすすめのアイテムです。

寄附金額 94,000円

〒409-3892 山梨県中央市白井阿原301番地1
中央市 未来戦略部 政策秘書課 市政戦略担当
TEL.055-274-8512 FAX.055-274-7130



中央ふるさと納税 ふるさとチョイス ふるなび さとふる



自然・歴史・文化を 活かした 「にぎわい」づくり

市川三郷町は、甲府盆地の南西に位置し、御坂山系（標高1,280m）の山々を後背に、南アルプスを源流とする富士川（釜無川）と秩父山系を源流とする笛吹川が流れる左岸にあります。芦川溪谷や県立自然公園四尾連湖などの自然も満喫することができる山紫水明の町です。

交通面では、JR身延線が町を南北に縦断しており、また中部横断自動車道の静岡ルートが全線開通し、六郷インターチェンジは静岡方面から本町への玄関口になります。



市川三郷町 / 神明の花火大会

ます。

豊かな土壌に育む農産物、壱千年の歴史を誇る和紙、日本一の生産量の印章産業、武田氏の烽火に始まる花火などの基幹産業があります。花火に関しては、毎年8月7日に県下最大級の「神明の花火大会」が開催され、遠方からも観光客が訪れる山梨の夏の風物詩です。

また、歌舞伎の市川團十郎発祥の地の象徴「歌舞伎文化公園」や、日本一の書道のまちづくりを象徴した「大門碑林公園」などの文化を創造した公園もあります。

さらには、甲府盆地を眼下に望む絶景温泉「みたまの湯」や、本格裂鱗(れっか)系天然温泉「つむぎの湯」も整備されています。

ふるさと納税

【主な返礼品の紹介】

※2024年10月1日現在、寄附金額は変更になる場合がございます。

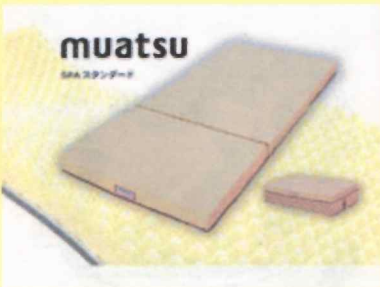

【昭和西川】スリープスパ BASIC シングルサイズ

「寝具といえば市川三郷町！」市川三郷町では、多くの種類のマットレスや枕などの寝具を製造しており、返礼品としてご用意しております。人生の3分の1を占める睡眠。質の良い眠りで健康的な毎日を過ごしませんか。

寄附金額 **182,000円**



福徳開運印鑑【実印または銀行印】天然黒水牛 13.5mm丸 60mm丈 牛革モミケース入り

黒水牛印鑑は、硬質でねばりがあるすぐれた印材で摩耗も少なく未永くご利用頂けます。彫刻は縁起の良い印相体で、心を込めて彫刻させていただきます。

寄附金額 **20,000円**



市川三郷町大塚産の甘々娘（とうもろこし）6本入り

市川三郷町特産の糖度が15度以上にもなるスイートコーン“甘々娘”。粒が柔らかいのが特徴で、甘さがたっぷり詰まっています。栽培が難しく、全国でもあまり生産されていない希少なとうもろこし。ぜひ一度ご賞味ください。（受付期間：11月頃から6月頃予定、発送：6月頃予定）

寄附金額 **9,000円**

〒409-3601 山梨県西八代郡市川三郷町市川大門1790-3
市川三郷町役場政策推進課ふるさと納税係
TEL.055-272-1103 FAX.055-272-2525



ふるさとチョイス



ふるなび



楽天ふるさと納税



さとふる



かみ 自然のめぐみ 人のふれあい 「南アルプス邑」

早川町は、山梨県の南西部に位置し、西は南アルプス山系、東は櫛形山系などの急峻な山々に囲まれた、豊かな自然に恵まれた町です。

総面積は約370km²と広大ですが、その96%を山林が占めています。地形的には、日本を東西に分ける大断層である糸魚川—静岡構造線の影響が大きく、この大地によって作られた谷あいを、町名の由来となっている早川が流れ、大小の滝や溪谷が四季折々の絵巻を織りなし、人々の心を和ませ



重要伝統的建造物群保存地区「赤沢宿」の石畳

てくれています。

早川町は、昭和31年に、早川流域の6つの村が合併し誕生しました。高度経済成長期、急増する電力使用量に対応するため、豊富な水資源を有する早川で水力発電の電源開発がすすめられ、1万人を超えた人口も現在では1,000人に満たない、日本で一番人口の少な

い「町」としても知られています。

町内各地に温泉があり、大自然の恵を肌で感じられるほか、七百余年の昔から今に伝わる雨畑硯や国の重要伝統的建造物群に選定されている赤沢宿など、歴史や文化にも恵まれています。

ふるさと納税

【主な返礼品の紹介】

※2024年10月1日現在。寄附金額は変更になる場合がございます。



早川町の手作り田舎味噌
「白鳳みそ」

大豆、麦糴、米麴、塩だけが原料で、昔ながらの製法で手間ひまかけて作られた無添加の味噌です。コクと旨味のバランスが良く様々な用途に使えます。熱処理等をしていないため麹菌が生きている味噌です。

寄附金額 **6,000円～10,000円**



雨畑真石硯

雨畑川の上流から採掘した原石を一つ一つ手彫りして作られる雨畑硯は、墨の磨り心地が良く、伸びが良くきめ細かい墨汁になるのが特徴です。適度な硬度があるため、長年の使用にも耐え一生ものの硯として愛用する事ができます。

寄附金額 **34,000円～88,000円**



生しいたけ 1kg

豊かな自然に恵まれているからこそ生まれる、香り高く風味豊かな肉厚のしいたけです。お勧めの食べ方はステーキ風。凝縮された旨味と触感をお楽しみいただけます。
(受付期間：10月頃～2月下旬頃まで)

寄附金額 **10,000円**

〒409-2732 山梨県南巨摩郡早川町高住758番地
早川町役場総務課
TEL.0556-45-2513 FAX.0556-20-5000



楽天ふるさと納税 ふるさとチョイス さとふる



歴史と文化に 彩られた町

山梨県の南部に位置し、日本三大急流の富士川が流れ、急峻な山岳地帯が四季折々の風景を美しく描き出す、自然豊かな身延町。

北の玄関口には、令和6年8月に「道の駅」として登録された「道の駅にしじま和紙の里かみすきパーク（令和7年度オープン予定）」、東には旧千円札の富士山のモデル地「本栖湖」、武田信玄公の隠し湯「しもべ温泉郷」、南には日蓮宗総本山「身延山久遠寺」、町の中央には県下最大級の公園「富士川クラフトパーク」があります。



身延山久遠寺



あけぼの大豆枝豆

地理的表示（GI）保護制度に登録され、地域性が強く希少価値の高い「あけぼの大豆」は、10月に収穫する枝豆は、強い甘みと深みのある味が人気で、大豆は熟成させることで香り高くコクのある「手作り味噌」に加工するなど、味わい方は様々です。日蓮宗総本山の開山から750年食べられてき

た「みのぶゆば」、孟宋竹を厳選し良質な炭に仕上げる「竹炭」、豊富なミネラルを含んだほのかに甘みのある優しい味が特徴の「ミネラルウォーター」、伝統産業の「印章」など、自然豊かな身延町には様々な特産品があります。

多くの観光地と特産品のある身延町へぜひお越しください！

ふるさと納税

【主な返礼品の紹介】

※2024年10月1日現在。寄附金額は変更になる場合がございます。



あけぼの大豆の極上味噌
(2袋セット)

特産のあけぼの大豆を材料に山梨県甲府市の老舗醸造「五味醤油」の国産麹と、ミネラルたっぷりの海水塩で仕込んだ手作り極上味噌です。

寄附金額 **10,000円**



甲州印伝ケース付 黒檀印鑑
(サクラ柄)

木製印材黒檀に、姓または名のみを彫り上げる逸品です。12mm丸は認印用・銀行印用に適したサイズです。甲州印伝（黒地or赤字に白漆サクラ柄）のケースに収めてお届けいたします。

寄附金額 **10,000円**



下部ホテル1泊2食付ペア宿泊券
(平日限定)

下部ホテルは、武田信玄公隠し湯の里。2つの源泉と12の湯船が楽しめる下部温泉の温泉旅館。ご夕食は2018年にリニューアルしたバイキングレストランで出来立て料理をご堪能ください。お部屋は、最上階のプレミアム和風ツイン客室をご用意。下部温泉駅から徒歩1分の好立地の観光ホテルです。

寄附金額 **157,000円**

〒409-3392 山梨県南巨摩郡身延町切石350番地
身延町役場企画政策課
TEL.0556-42-4801 FAX.0556-42-2127



ふるさとチョイス 楽天ふるさと納税 ふるなび さとふる



水と緑のあふれる 一流の田舎町

南部町は山梨県の最南端に位置し、面積約200km²、人口およそ7,000人(令和5年4月1日時点)の小さな町です。富士川の豊かな水と、美しい山々の緑に溢れ、温暖な気候と温かな人柄で訪れる人を迎える、山梨県の玄関口です。

主な特産品は「たけのこ」と「南部茶」。舌触りがよく、アクが少ない南部の「たけのこ」は、山梨の誇る猛将、武田信玄も口にし、直々に感謝状が贈られたほど。限られた時期にしか提供できない品ですが、是非一度味わってみてい



ギネスブックに「日本最大の火祭り」として掲載された奇祭「南部の火祭り」

ただきたい逸品です。

レジャーでは、雄大な自然を活かしたキャンプや登山、富士山を望む絶景から打ち下ろす爽快感あふれるゴルフも大人気です。温泉施設も充実しており、奥地の秘境の名湯から、駅から徒歩圏内の最新スパ施設等、充実した時間を満喫できること間違いなしです。

南部町は奥州(東北)の大地で活躍した「南部氏」発祥の地でもあります。「道の駅なんぶ」併設の「南部氏展示室」前にそびえる、武将「南部三郎光行公」の騎馬像は一見の価値あり。町内の史跡を訪れば、遙かな歴史ロマンにも浸ることができます。

ふるさと納税

【主な返礼品の紹介】

※2024年10月1日現在。寄附金額は変更になる場合がございます。



カピオトマトジュースプレミアム
180ml×6本

糖度・栄養価が共に高いトマトを栽培し作ったプレミアムなトマトジュース。そのままお料理のソースやスープとしてもお使いいただけるほど、濃厚なフルーツトマトジュースを是非ご賞味ください。

寄附金額 17,000円



富士ロイヤルカントリークラブの
特別優待ご利用券 5,000円分×1枚

東、西コースとも自然の地形を生かした池越えや谷越えドッグレッグと変化に富んだ多彩なコース。特に東の8番バー3は雄大な富士に向かっての、池越えのショットは名物ホールとして好評です。

寄附金額 17,000円



甲斐のみどり南部茶
(ペットボトル500ml)

甲斐のみどりは、南アルプスと呼称される赤石山脈と天子山地のふもと、緑に囲まれた温暖多雨な地域の、穏やかな陽ざしと富士川流域の豊かな水に育まれた美味しいお茶です。一般的なペットボトルよりも味が濃いのが特徴で、旨みと渋みのバランスが抜群です。

寄附金額 15,000円

〒409-2192 山梨県南巨摩郡南部町福士28505番地2
南部町役場企画課
TEL.0556-66-3402 FAX.0556-66-2190



さとふる



ふるさとチョイス



楽天ふるさと納税



ふるなび



暮らしと自然が輝く 交流のまち

富士川町は、甲府盆地の南西部に位置しており、東に日本3大急流の富士川が流れ、西に山梨百名山の櫛形山、源氏山など2,000m級の山々がそびえ、それらを源とする戸川や大柳川などが町内を横断し、人々の生活を潤してきました。

かつて富士川舟運を中心とした物資の往来や身延山参詣など、人の行き来の拠点として栄え、物資の輸送や人々の足が鉄道や自動車に代わった現在でも、静岡と甲府、あるいは長野方面を結ぶ交通の要衝にあります。

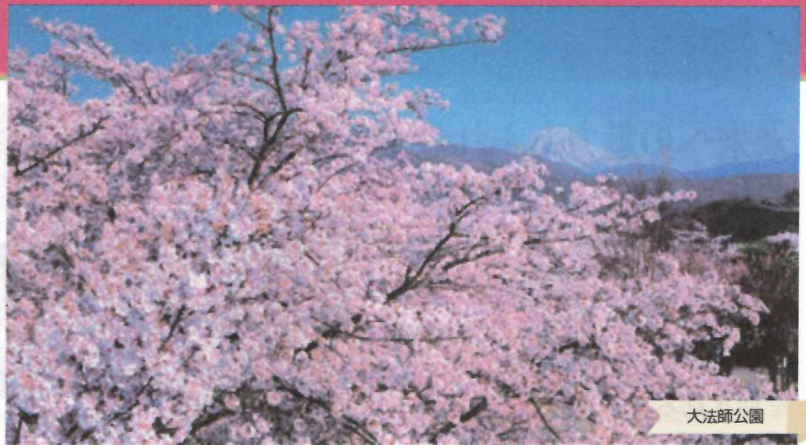

大法師公園

さらに、2021年には中部横断自動車道が、中央自動車道双葉ジャンクションから新東名高速道路新清水ジャンクションまで、全線開通したことにより、首都圏からの往来はもとより、中京圏へのアクセスも容易になったことから、交通や物流に大きな変化が期待されます。

また、富士川町の魅力として春の大法師公園の桜、夏の小室山妙法寺のあじさい、秋の大柳川溪谷の紅葉、冬の高下のダイヤモンド富士をはじめ四季折々の美しい景色を見ることができます。気候は盆地特有の内陸性気候で、夏季と冬季の温度差が大きく、日照時間も長いなど居住に適しています。

ふるさと納税

【主な返礼品の紹介】

※2024年10月1日現在。寄附金額は変更になる場合がございます。



シャインマスカット
約1.2kg (2~3房)

富士川の清流を見下ろす南東斜面で、太陽をいっぱい浴びながら自然の恵の中で育てたシャインマスカット。パリッとほじける食感と、芳醇な香り。ジューシーでみずみずしい甘さをぜひご堪能ください。

寄附金額 **12,000円**



クチコミ人気！山梨の味「鳥もつ煮」をご家庭で！味付バック1.2kg (400g×3バック)

「鳥もつ煮」は、平成22年B-1グランプリにてゴールドグランプリを受賞した山梨ご当地グルメ。ふわふわなレバー、コリコリした砂肝、ぷりとしたハツとキンカンの様々な食感が甘じょっぱいタレと絡み合い、まさに絶品。鍋に開けて10分ほど煮詰めるだけで簡単に本格的な味を楽しめます。そのままでももちろん、お酒のあて、ご飯のせていただくのもおすすめです。

寄附金額 **10,000円**



The YAMANASHIブランド「富士の介」丸ごと一本セット

山梨で生まれたブランド魚「富士の介」を養殖している忍沢養殖場では南アルプスの清流を使い、気温や天候によって水質を調整、成育具合によってエサの量を加減するなどこだわっています。すぐ隣に加工場があるため、鮮度が良いままで出荷できるのが自慢です。身の赤身が鮮やかで臭みのなさ、きめ細かい身質、旨味のある脂が特徴の「富士の介」をぜひご賞味ください。

寄附金額 **44,000円**

〒400-0601 山梨県南巨摩郡富士川町敷沢1639-1
株式会社ふじかわまちづくり公社
TEL.0556-20-8088 FAX.0556-20-8089



ふるさとチョイス



ふるさと納税



ふるなび



ふるさとプレミアム



未来への魅力あふれる 昭和町 -暮らしやすさ 一番を目指して-

昭和町は、甲府盆地のほぼ中央に位置し、南に富士山、北に八ヶ岳連峰、西には南アルプスの山々を仰ぎ見ることができる、面積9.08 km²の県内で「一番小さな町」です。また、唯一「山が無い」市町村であり、その平坦な地勢という地理的な条件を活かし、衣食住の充実したコンパクトな町を形成しています。

昭和町には、中央道「甲府昭和IC」があり、加えて国道20号線、県主要道路等も通過しており、その交通便利性の高さから、工業



難病から地域住民の命を救った歴史を紹介している「風土伝承館 杉浦醫院」

団地や大型商業施設などを中心とした商工業、サービス業などが主要産業として発展しています。

昭和50年代以降、急速に都市化が進んだ本町も、それ以前は田園風景とホテルが飛び交う町でありました。町では、原因不明の病として、この地域の住民を悩ましてきた「地方病」を撲滅させた

功績と歴史を語り継ぐ施設として「風土伝承館 杉浦醫院」を整備しており、多くの皆様にご来場いただいております。

引き続き、人の集まるにぎわいのある町、また町民の皆様にとって暮らしやすさを実感できる町の実現の向け、魅力あふれるまちづくりに取り組んでまいります。

ふるさと納税

【主な返礼品の紹介】

※2024年10月1日現在。寄附金額は変更になる場合がございます。



中華蕎麦うゑす つけめん (3食入り)

行列が絶えない山梨の名店「中華蕎麦うゑす」のつけめん3食セットです。うゑすのオーナーの上江洲氏は、千葉県松戸の人気店「中華蕎麦とみ田」で長年修行していました。2015年山梨県昭和町に「中華そばうゑす」をオープンして以来、全国からもファンが訪れる人気店となりました。「とみ田」の系譜を受け継ぐ濃厚豚骨魚介のスープとつややか食感の自家製麺が多くのファンを引き付けます。人気行列店の味をそのままご自宅でお楽しみください。

寄附金額 12,000円



エレンバウム『時のなる木』ソフト&ハードタイプミニ

馴染みのあるソフトタイプは原材料に日本一日長時間良いと言われている北杜市明野の自然豊かな環境の中で太陽をいっぱい浴びた卵と厳選されたミルクを使用しています。風味にはジャパンロを使っています。全国的にも珍しいハードタイプの表面はサクッと、中はしっとりとした食感です。風味はバターや香ばしさが広がる新感覚のバウムクーヘンです。食べやすい個包装タイプのセットです。是非、素敵な時間をお過ごし下さい。ファイナルクーヘン総選挙2022春におきまして「エレンバウム『時のなる木』ハードタイプ」が全国の数あるバウムクーヘンの中から総合第1位として選ばれました!!

寄附金額 12,000円



【三代目 餅屋 和平】とろける水餅

地元昭和町の天然水を使用し、SNSでも人気の商品「三代目餅屋 和平」が手がけた、元祖風船入りとろける水餅です。水餅は、ゼリーでもないわらび餅でもない、まるで水のように口の中で消えていく新感覚スイーツです。透明な風船をプッチンと割ると、驚くほどにプルプルの水餅が現れます。シンプルな素材だからこそベテランの職人が徹底的にこだわり抜いて「おいしい水を食べる」を形にした唯一無二の口溶けとプルプルの食感がクセになります。お好みで付属の黒蜜・きな粉をかけてお召し上がりください。どら焼きや風船ぷりんとのセットもお楽しみください。

寄附金額 10,000円～

〒409-3880 山梨県中巨摩郡昭和町押越542-2
昭和町役場総務課 政策秘書係
TEL.055-275-8153 FAX.055-275-2109
E-MAIL:soumu@town.yamanashi-showa.lg.jp



ふるさとチョイス 楽天ふるさと納税 ふるなび ふるさとプレミアム



人と自然が輝く水源の郷 ～住んでみたい村、 住んでよかった村～

道志村は、山梨県の東南端、神奈川県との県境に位置し、関東に誇る清流道志川の源流域に属し、緑豊かな山々に囲まれた山村で、村の約95%が山林となっており、標高も村内で400mから900mと差があり、村の端と端では季節も一月違うという特徴を持っています。村内にはキャンプ場が40以上存在しており、都心からのアクセスが良い大自然の中のキャンプ場帯として多くのアウトドアファンから人気を得ています。また、村を走る国道413号は、

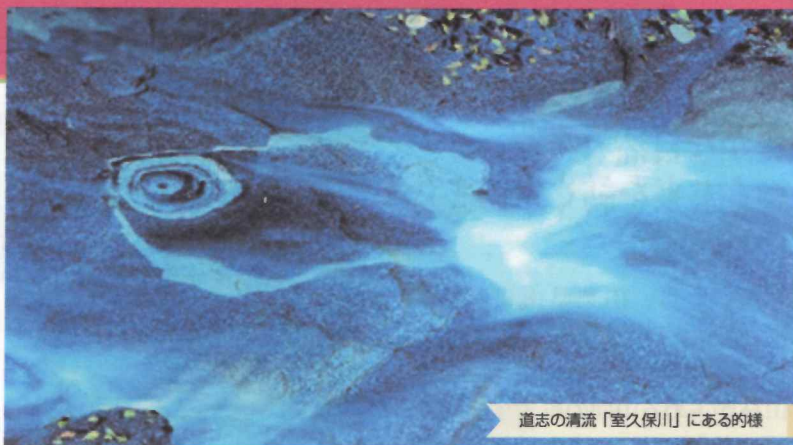

道志の清流「室久保川」にある的様

東京2020オリンピック自転車競技ロードレースのルートとなり、多くのサイクリストが訪れる他、休日には、ツーリングの中間地点として人気の「道の駅どうし」が、多くのバイカーで賑わっています。村の中央を流れ神奈川県に注ぐ道志川は、「赤道を越えても腐らない水」と賞賛される清流で、明

治30年から横浜市上水道の水源として利用され、村内には村面積の3割に及ぶ横浜市の水源地養林があり、水を縁とした交流をより深めるため「横浜市と道志村の友好・交流に関する協定」を締結し、「横浜市民ふるさと村」として横浜市民の方に親しまれています。

ふるさと納税

【主な返礼品の紹介】

※2024年10月1日現在。寄附金額は変更になる場合がございます。



富士山麓の無添加手作りジャム
10種から選べる6本セット

富士山麓の旬の果実をぎゅっと凝縮して作った「富士山麓の無添加手作りジャム」は、果物本来の味を最大限引き出すために、低温短時間で煮詰め、一般的なジャムに使用されるゲル化剤や保存料などの添加物を一切使わず、砂糖とレモン果汁のみで濃厚な味に仕上げております。

寄附金額 **10,000円**



【山梨 道志村の天然水】doshiwater
(2ℓ×6袋×2箱)
今なら専用ウォーターケース付

地下の水脈から自然の力で湧き出す天然水。限りなく外部の空気に触れにくくするためのBIB(バックインボックス)製法なので、ミネラル成分を極力壊さないで、新鮮なお水をそのままお届けします。

寄附金額 **8,000円**



道志村産 天然はちみつ
ボトルタイプ 300g×2本

アカシアの花が咲く5月～6月上旬頃に採蜜した、香り豊かでクセの少ない食べやすい、はちみつです。トーストやヨーグルトに、コーヒーや紅茶の甘味料として、また、料理の隠し味として重宝します。

寄附金額 **10,000円**

〒402-0209 山梨県南都留郡道志村6181-1
道志村役場ふるさと振興課
TEL.0554-52-2115 FAX.0554-52-2574



楽天ふるさと納税



ふるなび



ふるさとチョイス



さとふる



豊かな自然 輝く未来を紡ぐ水のまち にしかつら

西桂町は、山梨県南東部に位置し、人口約 4,000 人、総面積 15.22 km²、その面積の 8 割近くを山林が占める山間の町です。特産品はミネラルウォーターと織物です。西桂町のミネラルウォーターは、世界文化遺産である富士山に降り積もった雪や雨が長い歳月をかけて濾過され、バナジウムなどの豊富なミネラル成分を含んだ弱アルカリ性の伏流水です。織物の歴史は古く、江戸時代から織物が盛んに行われ、ネクタイ・マフラー・ストール・傘など、多種に



穴口用水に続く遊歩道

わたる織物を生産し、その技術の高さに海外からも注目を浴びております。

豊かな自然も西桂町の魅力のひとつです。三ツ峠山は山梨百名山に数えられ、山頂からの展望は素晴らしく、三ツ峠登山道には数々の史跡や文化財があり、自然と歴史を満喫することができます。

三ツ峠山の麓にある三ツ峠グリーンセンターでは、宿泊や日帰り入浴、テニスやフットサル、バーベキューなどもでき、皆さんに満足していただける施設もございます。

ふるさと納税

【主な返礼品の紹介】

*2024年10月1日現在。寄附金額は変更になる場合がございます。



富士山麓 四季の水
500ml (24 本入) × 2 ケース

富士山のミネラルウォーター「富士山麓四季の水」を、500ml24本入り2箱セットでご用意いたしました。富士山麓の水は、富士山の湧き水を地下100mから汲み上げた地下水です。富士山に降った雪や雨や、玄岩の厚い層を50年の歳月をかけてゆっくりと浸透しながら濾過されることで、各種のミネラル成分を含んだ上質な水になっています。非常に清らかな水ですので、クセや癖のない香りが楽しめます。また、お水本来の美味しさを保つために殺菌方法にも拘り、徹底した品質管理のもと、クリーンルームで常温充填（コールドパック）しています。「おいしいから、のどが潤いていくだけでも飲みたい。」そんな印象を持っていただけるお水です。

寄附金額 10,000円



pt900ダイヤモンドリング+ネックレス
+ピアス3点セット
(RP-580-423-063)

1つは持っておきたいシンプルで飽きのこない1粒ダイヤモンドネックレスとピアス。さらに、ハーフトゥニティリングとカジュアルにもフォーマットにもシーンを選ばず、年齢問わず長く愛用していただけるデザインのジュエリーを3点セットにてお届けいたします。

寄附金額 1,000,000円



actory towel bath 今治タオル認定
フェイスタオル 2枚セット

長年、極繊細な素材を織りあげてきた職人がその技を生かして作ったタオルです。極細の糸を特別な技法で撚ることで強度を持たせ、空気を入れるかのように織りあげるため、その風合いはふんわりと柔らかく、厚みがありつつも軽やかで、通常のタオルとは全く違った心地よい肌触りです。

寄附金額 24,000円

〒403-0022 山梨県南都留郡西桂町小沼1500-1
西桂町役場 総務課
TEL.0555-25-2121 FAX.0555-20-2015



ふるさとチョイス



さとふる



ふるなび



楽天ふるさと納税



水の郷 忍野村

忍野村は南に富士山、東に石割山といった山々に囲まれた所にあり、桂川や新名庄川の2つの川が東西に流れています。村は富士山の麓にある標高936m高原の村であるため、米づくりのほかに、高原野菜が作られ、各地に送られています。

天然記念物である「忍野八海」は富士山の伏流水に水源を発する湧水地です。富士山に降った雨雪が20年以上かけて大地にしみ込み、湧き出し、忍野八海は透き通り、深みを覗くと驚くほど青いで

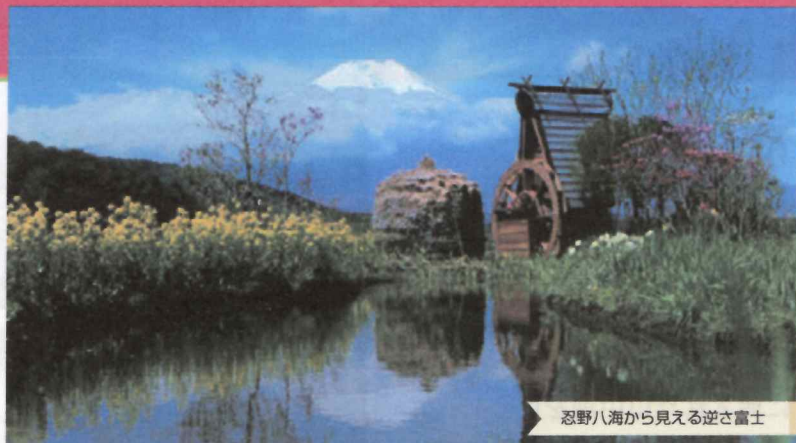

忍野八海から見える逆さ富士

す。1934年に国の天然記念物、1985年に環境庁から名水百選、1994年に県新富岳百景選定地、2013年6月に富士山世界文化遺産の構成資産に登録されました。

富士山を配した美しい景色、大陸性のさわやかな気候、動植物の豊かな生態など、富士山と密接な関係にある忍野村には自然がいつ

ぱいです。

また、忍野村は日本一綺麗な富士山が見えることでも有名で、毎年多くの写真家や観光客が訪れます。写真に関しては毎年村主催のフォトコンテスト「富士忍野グランプリフォトコンテスト」が開催されるほど盛んで、富士山撮影で写真家を見ない日がないほどです。

ふるさと納税

【主な返礼品の紹介】

※2024年10月1日現在、寄附金額は変更になる場合がございます。



焼肉『牛舎』お食事券

こだわりのうま味たっぷりのお肉と、各地から厳選した野菜を食べられ、地元でも人気店です。是非一度ご来店ください。

寄附金額 **12,000円～18,000円**



りんごぎっしりアップルパイ
(パティスリー・アン)

サクサクのパイ生地じっくり煮込んだリンゴがぎっしり！忍野の清らかな銘水とこだわりの卵を使用した、絶品デザートです。原材料に添加物は使用していません。

寄附金額 **15,000円～17,000円**



イナフホホワイト (フェイスクリーム)

潤いを与え、キメを整え、毛穴が引き締まりお肌に透明感を引き出します。心地よい香りで贅沢なスキンケアタイムをどうぞ。

寄附金額 **22,000円**

〒401-0592 山梨県南都留郡忍野村忍草1514
忍野村役場企画課
TEL.0555-84-7738 FAX.0555-84-3717



楽天ふるさと納税



さとふる



ふるさとチョイス



ふるなび



富士山に いちばん近い湖

山中湖村は、山梨県の南東部に位置し、世界文化遺産の富士山が西にそびえ、美しくなだらかな山々に囲まれた山中湖を中心に、山中・長池・平野・旭日丘・沖新畑の5地区から構成されています。村の大半は標高1,000m前後のなだらかな起伏の高原地帯で、大正の頃から避暑地として別荘が建ち、今や全域にホテルやペンション、飲食店や土産店などが多く点在する「国際観光地」となり、観光客は年間150万人にもおよびます。

また現在、本村の産業として、

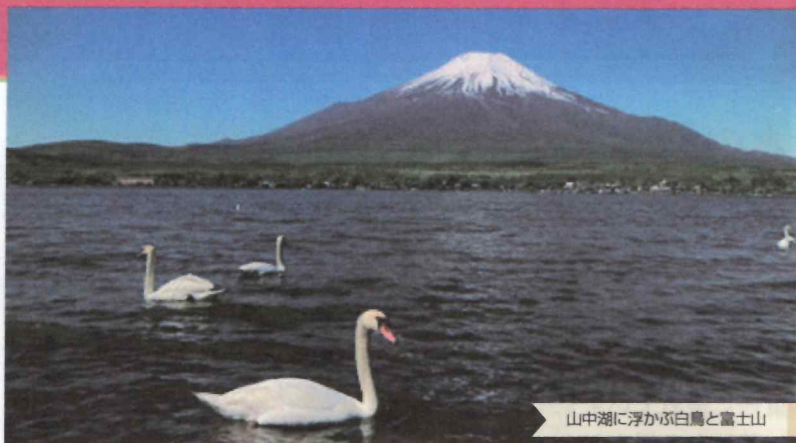

山中湖に浮かぶ白鳥と富士山

観光客も楽しめる特産品開発を進めており、花の都公園産トウモロコシ、山中湖村産ブルーベリー、山中湖村産鹿肉加工製品等の特産品として展開しています。漁業においては、ワカサギが村内外問わず人気があり、遊漁はもちろんのこと、郷土料理としても産業を支えています。

村内には、「パノラマ台」「長池親水公園」などの湖と富士山を一望できる絶景スポットから「山中湖村花の都公園」「山中湖温泉 紅富士の湯」「山中湖平野温泉 石割の湯」などの観光名所を多く有するので一年を通し、老若男女問わず楽しめます。

ふるさと納税

【主な返礼品の紹介】

※2024年10月1日現在。寄附金額は変更になる場合がございます。



ふじさんジビエ ヤマジャーキー

富士山の麓、水が美味しい山中湖村で獲れた鹿肉を、歯ごたえ抜群、旨味をギュッと閉じ込めたピリッとスパイシーなジャーキーです。

寄附金額 **10,000円**



スパークリングワインのような、最初一杯を飾るビールの誕生 クリエラ (Cleyera)

ふるさと納税返礼品限定のクラフトビールです！熟練のビール醸造家が山中湖村の美味しいお水を最高の味わいのクラフトビールに磨き上げました。水・麦芽・ホップの原料すべてを拘りぬいた逸品をお届けします。

寄附金額 **26,000円**



グランピング THE DAY

湖畔の林の中で日々の喧騒から離れて余暇を楽しんで欲しい。そんな特別な日（THE DAY）を過ごすグランピング体験を提供します。

寄附金額 **334,000円**

〒401-0595 山梨県南都留郡山中湖村山中237-1
山中湖村役場村未来政策課
TEL.0555-62-9971 FAX.0555-62-0827



ふるさとチョイス



楽天ふるさと納税



ふるなび



JRE MALL
ふるさと納税



鳴沢村

Narusawa-village

心地よく健やかに 暮らせるために みんなで作る鳴沢村

鳴沢村は、富士山頂から大沢沿いに静岡県富士宮市と接する県境の村です。東は富士吉田市、南都留郡の富士河口湖町、北と西は富士河口湖町にそれぞれ接しています。標高 900m から 1,200m の高冷地に集落地区と、富士山側に別荘を中心とした地区を形成しています。年平均気温は 10.8℃、年間降水量は 1,217.5mm で、主として夏期に集中する多雨冷涼型ですが、冬期の降雪量は比較的少ない土地柄です。初霜は 10 月初旬、遅霜は 5 月中旬。桜の開



花は 4 月下旬で、甲府盆地より約 20 日遅く咲きます。地域特性として、富士山や足和田山、熔岩樹型や鳴沢氷穴等の多くの観光資源が分布しており、毎年多くの観光客が来訪しています。道の駅なるさわや富士眺望の湯ゆらりなど、多くの交流施設が「なるさわクリエーションパーク」を中心とし

て立地され交流ゾーンとして賑わいを創出しています。このほか、富士北麓の自然環境に囲まれたゴルフ場やスキー場、キャンプ場やグランピング施設なども分布しており、アクティビティも盛んとなっています。

ふるさと納税

【主な返礼品の紹介】

※2024年10月1日現在。寄附金額は変更になる場合がございます。



鳴沢ゴルフ倶楽部ご利用チケット
30,000円分

ホール：18H 距離7,017Y
プレーヤーを虜にするゴルフコースは、美しい景観と、惹きつけてやまないレイアウトを併せ持っています。そこでのプレーの魅力は、語り尽くせないとも、体験しないと判らないとも、言われます。鳴沢を訪れた方も、口をそろえて語ります。実際にプレーしてみれば、もう一度と、言いたくなるのが判るよと。

寄附金額 **100,000円**



フォレスト鳴沢ゴルフ&CC 2024年
シーズンご利用券15,000円分

ホール：18H 距離：7,000Y
2人乗り電動カートでフェアウェイ走行可能！
フェアウェイ走行可能なカートでのプレーは爽快そのもの。最高の高原ゴルフが楽しめます。

寄附金額 **50,000円**



富士レイクサイドカントリー倶楽部
2024年シーズン利用券30,000円

ホール：18H 距離：6,865Y
標高1000メートル、目の前にそびえる雄大な富士山と眼下に見下ろす河口湖の絶景コースです。昭和35年の開場以来、山梨県下初のメンバーシップコースとして、その歴史を刻んでまいりました。風格ある赤松にセパレートされた各ホールは、過去にはプロトーナメントも開催された高い戦略性を持ちつつ、レディースティを前方に設定する事で女性にも優しいセッティングとなっています。

寄附金額 **100,000円**

〒401-0398 山梨県南都留郡鳴沢村1575
鳴沢村役場 企画課
TEL.0555-85-2312 (直通) FAX.0555-85-2461



ふるさとチョイス

楽天ふるさと納税

ふるなび

さとふる



富士山と湖と 高原の町

日本のシンボルである富士山の北麓に位置する富士河口湖町はその全体が富士箱根伊豆国立公園に含まれており、河口湖、西湖、精進湖、本栖湖という4つの湖と青木ヶ原樹海を含む原生林、富士ヶ嶺高原をはじめとした原野を有しています。その緑豊かな自然と富士山の景色は様々な表情を見せ、「富士山がある風景100選」に町内から22か所選定される日本屈指の景勝地であり、美しい豊かな自然を求めて国内外から多くの人々が訪れます。

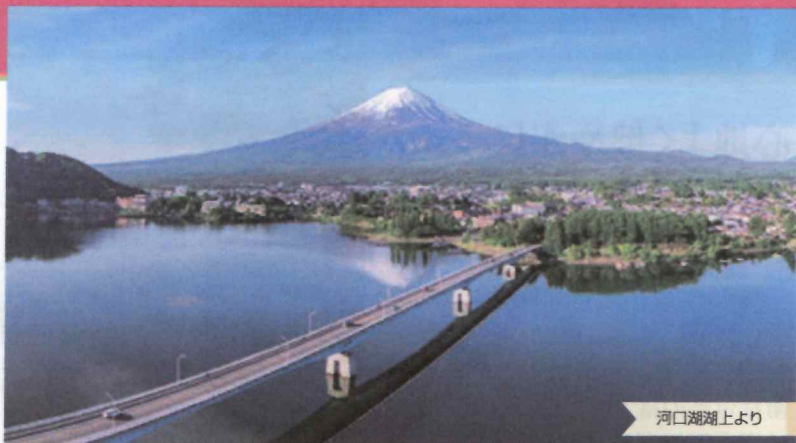

河口湖湖上より

河口湖美術館や河口湖ステラシアターなどの文化施設のほか、富士山と湖が眺望できる温泉郷や旅館・ホテルなどの宿泊施設も充実し、イベントについてもハーブフェスティバルや紅葉まつりなど季節を感じることでできるものから富士山河口湖音楽祭、花火大会、マラソンやトライアスロンと多彩に

開催されており、1年を通じて楽しむことができます。

2013年6月に「富士山」が世界文化遺産に登録されたことを受け、後世に残す大切な財産として、自然と共存すべく様々な活動に取り組んでいます。

ふるさと納税

【主な返礼品の紹介】

※2024年10月1日現在。寄附金額は変更になる場合がございます。



富士北麓蒸溜所 グリーンモルトウイスキー
「大樹海」700ml <日本酒の酒蔵が手掛けました>

創業江戸末期「清酒甲斐の町」醸造元井出醸造店を母体とする「富士北麓蒸溜所」は、2020年7月富士北麓地域初の蒸留所として、「清酒酵母で造るウイスキー」の製造を開始しました。富士山の伏流水を使用し、製造するウイスキー（モルト・グリーン）の全工程（原料・糖化・発酵・蒸留・貯蔵）を自社で行っています。富士北麓の大自然に敬意をはらいながら、長年培った日本酒造りの高い技術を活かし、美酒で洗練されたものづくりを追求してまいります。産声を上げたばかりの若いウイスキーですが、これからの成長を見守るつもりでお楽しみいただければ幸いです。

寄附金額 19,000円



ナチュラルチーズ～グラスフェッド自家製乳100% 本場仕込みの手作りチーズ～

アニマルウェルフェアを遵守し、広い牛舎と牧草地を自由に行き来する牛たちからとれた上質な牛乳から作られるナチュラルチーズ。春には若草、夏には青草、秋から冬にかけては乾草を食べて作られる牛乳は、色も香りも味も変化します。その牛乳を使って作ったチーズも勿論変化します。自家製グラスフェッドミルク100%で作る本格的なクラフトチーズをご賞味ください。

寄附金額 11,000円



富士山の伏流水で作った極みコーヒーゼリー6個とパッハ直系店主のブレンドコーヒー(120g×3種)セット(豆)

この道35年、ハンドドリップ歴100万杯以上の店主こだわりのコーヒーと富士山地下から湧き出る伏流水で作るコーヒーゼリーは想定を超えた香り豊かでおすすみずしい味わいで、お店でもリピート率の高い商品となっています。ゼリーはほんのり微糖、食べきりサイズ(97g)です。冷やして器に開けてお召し上がりください。

寄附金額 10,000円

〒401-0301 山梨県南都留郡富士河口湖町船津1700番地
富士河口湖町政策企画課 ふるさと納税推進室
TEL.0555-72-1129 FAX.0555-72-0969



富士河口湖町
特設サイト



楽天ふるさと納税



ふるさとチョイス



ふるなび



源流を誇りに、 みんなが 協働する村

小菅村は秩父多摩国立公園内にあり、都内を貫流する多摩川の源流部に位置しています。東西14km、南北7km、総面積は5,278ha、標高は奥多摩湖面の530mから大菩薩連山の2,000mまでと高低差に富んでいます。森林が総面積の95%を占め、また、約3割にあたる1,630haが東京都の水源かん養林になっています。

令和6年度現在、人口約620人、高齢化率は46%で、橋立、川池、田元、中組、東部、白沢、小永田、長作の8つの集落で構成されています。

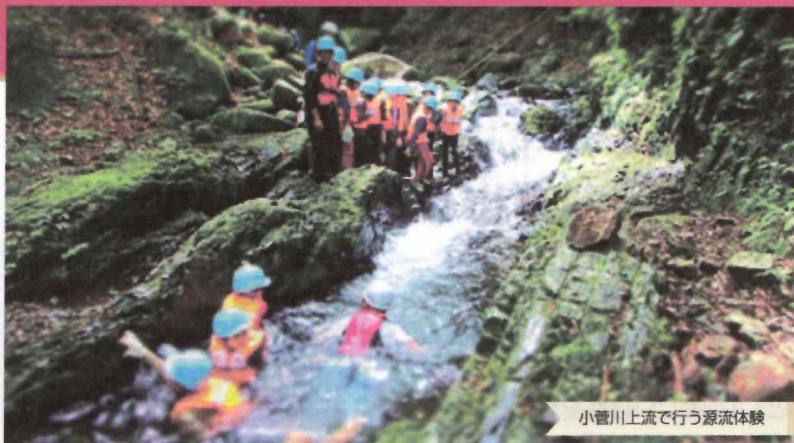

小菅川上流で行う源流体験

橋立から小永田までの7集落は多摩川水系の小菅川沿い、長作集落は相模川水系の鶴川沿いで、標高は540~780mの間にあります。

都心から80km圏内にありながら、ミズナラやブナなどの原生林、大型哺乳類や様々な野鳥、昆虫から可憐な野の花まで、豊かな自然が残っています。源流域に位置するため水

がとともきれいでその水を生かした飲料水「多摩源流水」やFar Yeast Brewingが製造するクラフトビール、ヤマメなど自然を生かした特産品が多くあります。また、名産品以外にも多摩源流小菅の湯やフォレストアドベンチャー、管理釣り場、キャンプ場など自然を生かしたアクティビティも多くあるのが特徴です。

ふるさと納税

【主な返礼品の紹介】

※2024年10月1日現在。寄附金額は変更になる場合がございます。



FAR YEAST BREWING Far Yeast シリーズ瓶 6本セット

美味しいビールを作りたい！という想いから、水の流れがなだらかな多摩川源流にある小菅村に「源流醸造所」を構えるブルワリー Far Yeast Brewing (ファーストブルーイング)。そんな Far Yeast Brewing の定番エールが、「Far Yeast シリーズ」です。日々の食事に合わせやすいバランスの良さにこだわり、アロマホップによる洗練された香りを楽しめるクラフトビールです。クラフトビール初心者にも魅力が伝わりやすい。ドリンクブルで華やかな香りが特徴です。「Far Yeast シリーズ」の瓶ビール3種2本ずつ、計6本セットでお届けします。
※妊娠中や授乳期の飲酒は、胎児・乳児の発育に悪影響を与える恐れがあります。※未成年者の飲酒は法律により禁止されています。

寄附金額 **16,000円**



古民家ホテル<NIPPONIA 小菅 源流の村>宿泊割引券 30,000円分

平日昼間の古民家ホテル「NIPPONIA 小菅 源流の村」の宿泊割引券です。30,000円分の割引クーポンを、ホテル公式予約でご利用いただくことができます。※システムの関係上1回につき1つのお申し込みのみ可能。「NIPPONIA 小菅 源流の村」は、人口700人の小菅村全域をひとつの本館と見立てた新たな古民家再生モデルです。「700人の村がひとつの本館」を合言葉に、村に点在する古民家の空き家を順次、分譲型ホテルに改修しています。小菅村の村民の一人になるような滞在体験を、NIPPONIA 小菅 源流の村で味わってませんか？※申し込みをいただきましたら、翌日より「NIPPONIA 小菅 源流の村」よりクーポンのご案内をさせていただきます。宿泊予約は予約者ご本人様からのご予約に限定させていただきます。予約者ご本人様以外の方のご予約に利用する場合は事前にお知らせください。NIPPONIA 小菅 源流の村はこちらから <https://nipponia-kosuge.jp/>

寄附金額 **100,000円**



小菅村ふるさと納税ギフト券 (500円×6枚)

小菅村の産品及び地元観光サービスにのみ利用可能なギフト券です。アクティビティや宿泊、ご当地のお土産などに使い道はさまざま。本ギフト券は下記の店舗で利用が可能です。
<利用可能場所>※2023年9月現在
・小菅の湯 ・道の駅さすげ源流レストラン ・道の駅さすげ物産館(指定された地産産品のみ利用可能) ・フォレストアドベンチャー・こすげ ・小菅フィッシングビレッジ ・原始村キャンプ場 ・玉川キャンプ場 ・平山キャンプ場 ・ほうりんぼうの森キャンプ場
【注意事項】本ギフト券の利用期間は発行日から1年です ・転売等は厳禁します

寄附金額 **10,000円**

〒409-0211 山梨県北都留郡小菅村4698番地
小菅村役場総務課
TEL.0428-87-0111 FAX.0428-87-0933



ふるさとチョイス 楽天ふるさと納税



ふるさと



ふるなび



JRE MALL
ふるさと納税



オオカミの守り里 縁めぐる丹波山村

山梨県の北東部、東京都と埼玉県との境に位置する丹波山村は、多摩川の源流域にある水源涵養地として、美しい自然を保ち続けています。また、村全体が秩父多摩甲斐国立公園の中にあり、面積の97%を山林が占めます。日本百名山の雲取山をはじめとする標高2,000m級の険しい山々を目指し、毎年多くの登山者が訪れます。

村には、絶滅したといわれるニホンオオカミにまつわる言い伝えが残り、平将門の従者7人が化身したという、七つの大岩が由来と

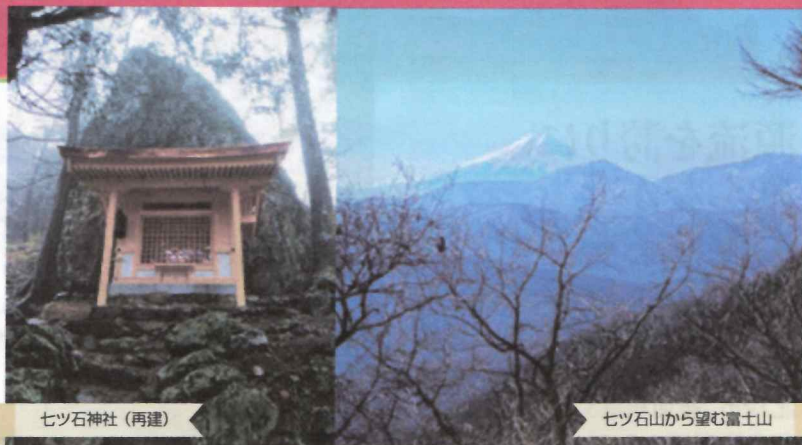

七ツ石神社 (再建)

七ツ石山から望む富士山

なっている「七ツ石山」の山頂付近にある「七ツ石神社」には、オオカミの形をした狛犬が納められています。長い間放置され、崩れ落ちそうだった神社を2018年に再建したのをきっかけに、山神の使いであるオオカミを、村のシンボルとして採用しています。

人口は約520人と、関東圏でもっ

とも小さな村ですが、小さいながらも特色ある村づくりに取り組んでいます。豊かな自然と、そこで暮らす人々の生活を守り、100年以上続いてきたこの小さな村が、この先も続いていけるよう、ふるさと納税でご支援をお願いします。

ふるさと納税

【主な返礼品の紹介】

*2024年10月1日現在。寄附金額は変更になる場合がございます。



絵本「蒼い夜の狼たち」

村に伝わる狼信仰を題材に、七ツ石神社が再建されるまでの実話をモチーフに創作されたオリジナル絵本。画家の玉川麻衣さんによるオオカミの画が印象的な、子どもから大人まで読むと心が温かくなる、美しい物語です。贈り物にもおすすめです。

寄附金額 **11,000円**



オリジナル印伝「狼と塩」
小銭入れ黒漆バージョン

2018年に再建された七ツ石神社の狛犬を模したオオカミと、オオカミの好物との言い伝えがある塩の結晶をあしらった手のひらサイズの小銭入れ。丹波山村とオオカミとのつながりを凝縮した世界観を模した、印伝の山本とコラボしたオリジナル商品です。

寄附金額 **13,000円**



村産ミズナラ使用「樽熟成ウイスキーウッド&ウォーターフィニッシュウイスキー ピュアモルト&ブレンデッド」2本セット 各700ml
丹波山村から切り出したミズナラを利用した樽で熟成をさせてウイスキーに、丹波山村のミネラルウォーターを使用した世にも珍しいウイスキーが誕生しました。村産ミズナラ由来の華やかで甘い樽香りと森林を連想させる唯一無二のウイスキーを是非ご賞味下さい。

寄附金額 **30,000円**

〒409-0300 山梨県北都留郡丹波山村2450番地
丹波山村地域創造課
TEL.0428-88-0211 FAX.0428-88-0207



ふるなび



ふるさとチョイス



楽天ふるさと納税



JRE MALL
ふるさと納税



こだわりと 安心がつまった やまなしの農畜水産物

山梨県では、「おいしい未来へやまなし」をキャッチフレーズとし、品質の高い農畜水産物づくりはもちろん、食の安心安全やSDGsに貢献する取り組みにも力を入れています。“フルーツ王国やまなし”ならではのブドウやモモ、スモモのオリジナル品種をはじめ、



おいしい未来へ
やまなし



YAMANASHI
4 per 1000
INITIATIVE

甲州統一ブランド食肉である「甲州牛」や「甲州富士桜ポーク」、「甲州地どり」などの畜産物、安心安全で上質な「やまなしジビエ」、全国唯一のキングサーモンの血を引くご当地サーモンである「富士の介」など、山梨にしかない農畜水産物を生み出しています。また、ブドウやモモの剪定枝を炭にして畑にまくことで、炭素を土壤中に留め地球温暖化の抑制につなげる「4パーミル・イニシアチブ」や、



YAMANASHI
ANIMAL
WELFARE

家畜の快適性に配慮し、ストレスが少ない健康的な生活ができる飼育方法をめざす「アニマルウェルフェア」を推進しています。さらに、農薬や化学肥料に頼らない有機農業や、農産物の生産から出荷までの生産工程管理を徹底する「GAP」の推進によって、消費者、生産者ともに安心安全な未来づくりを目指しています。



ふるさと納税

【主な返礼品の紹介】

※2024年10月1日現在、寄附金額は変更になる場合がございます。



産地直送！南アルプスの麓で育てた「富士の介丸ごと一本セット」

キングサーモンの美味しさとニジマスの育てやすさを合わせ持つ富士の介は身の赤身が鮮やかで臭みのなさ、きめ細かい身質、旨味のある脂が特徴。「富士の介丸ごと一本セット」は、2～2.5kgの富士の介を、御家庭で食べやすいようにした製品です。刺身用、焼き物用、あらに分け、冷凍便でお届け致します。

寄附金額 **40,000円**



【甲州牛】肩ローススライス (800g)

山梨の豊かな自然の中で、甲州牛出荷組合員の磨き抜かれた飼育技術の積み重ねにより、丹念に育てられた黒毛和種肥育牛の中で、品質(肉質)ランクが4,5等級に格付けされた牛のみが「甲州牛」と名乗ることができます。柔らかい、鮮やかな肉色と豊かな風味の舌触りの「名水が育む甲州牛」は、きつとご満足いただけるものと存じます。

寄附金額 **30,000円**



やまなし自然サウナ体験【サウナパス】

ととのう条件がそろった、やまなしサウナ旅へいこう！富士山、八ヶ岳、南アルプスや奥秩父。スケールの大きい自然に囲まれた山梨県は、アウトドアサウナの聖地。身体も心も生まれ変わる、「やまなし自然サウナ」を体験してみませんか。

寄附金額 **25,000円**

〒400-8501 山梨県甲府市丸の内一丁目6番1号

山梨県庁 総務部 財源確保・資産活用推進課 資産活用・ふるさと納税推進担当

TEL.055-223-1314 FAX.055-223-1379



山梨県HP



さとふる



楽天ふるさと納税



ふるさとチョイス

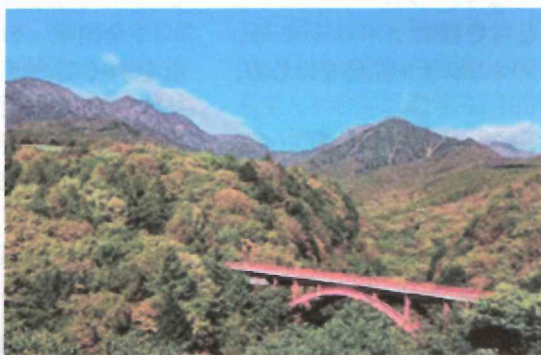

お問い合わせは

山梨県総務部財源確保・資産活用推進課 資産活用・ふるさと納税推進担当

TEL.055-223-1314 FAX.055-223-1379

※各市町村のふるさと納税に関するお問い合わせは、
それぞれの市役所・町村役場へお問い合わせください。